

Ansicht Halle (Nord)
(Ansicht Wand Achse I)

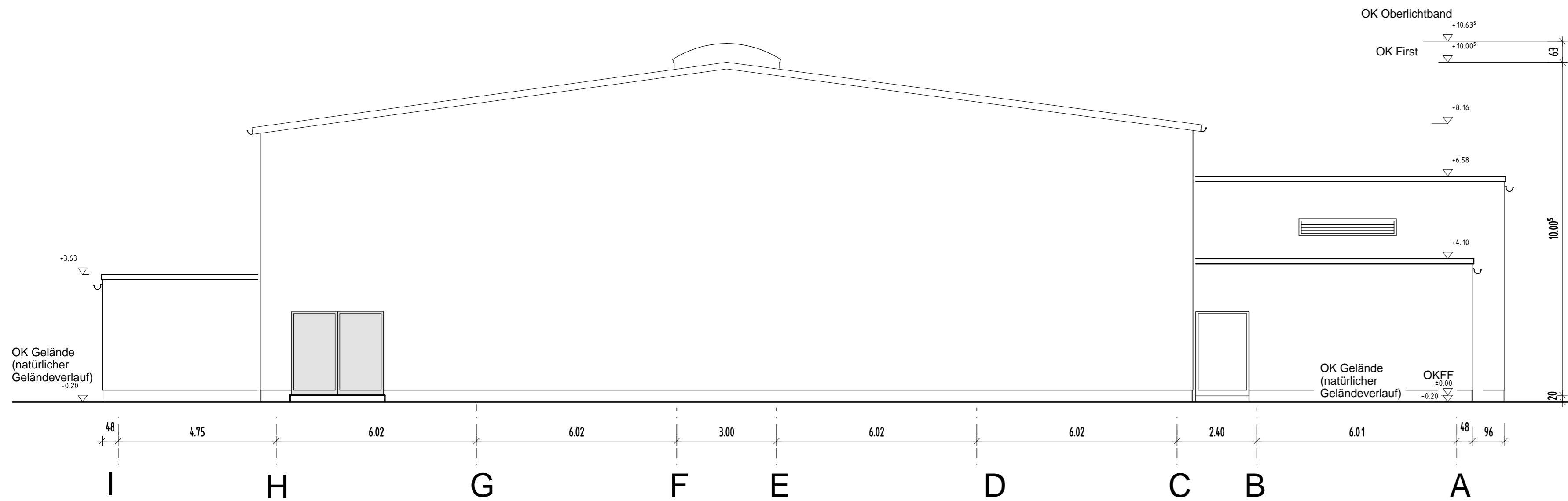

Giebel (Westen)
(Ansicht Wand Achse 8)

INDEX	ÄNDERUNG	VERTEILER	DATUM	GEZ.

Sporthalle West 27 x 45m mit 199 Zuschauern LANDAU in der Pfalz

BAUORT	BAUGRUNDSTÜCK Prießnitzweg 12 76829 Landau	GEMARKUNG	Landau FLUR keine Angabe FLURSTÜCK 5551-2700/013
BAUHERR	STADT LANDAU in der Pfalz Gebäudemanagement Eigenbetrieb Friedrich-Ebert-Straße 3 76829 Landau T 06341. 138201 F 06341. 13888201		
PLANER	ARGE WENT + PAESSENS + KERN Kohlenstraße 21 A 01705 Freital T 0351. 21080921 F 0351. 21080922		
PLAN	ANSICHT NORD ANSICHT WEST		
LPH	Genehmigungsplanung LP 4	PLANNR.	INDEX
MASZSTAB	1:100		
DATUM	24.06.2016		
GEZEICHNET	Pae	4 - A2	