

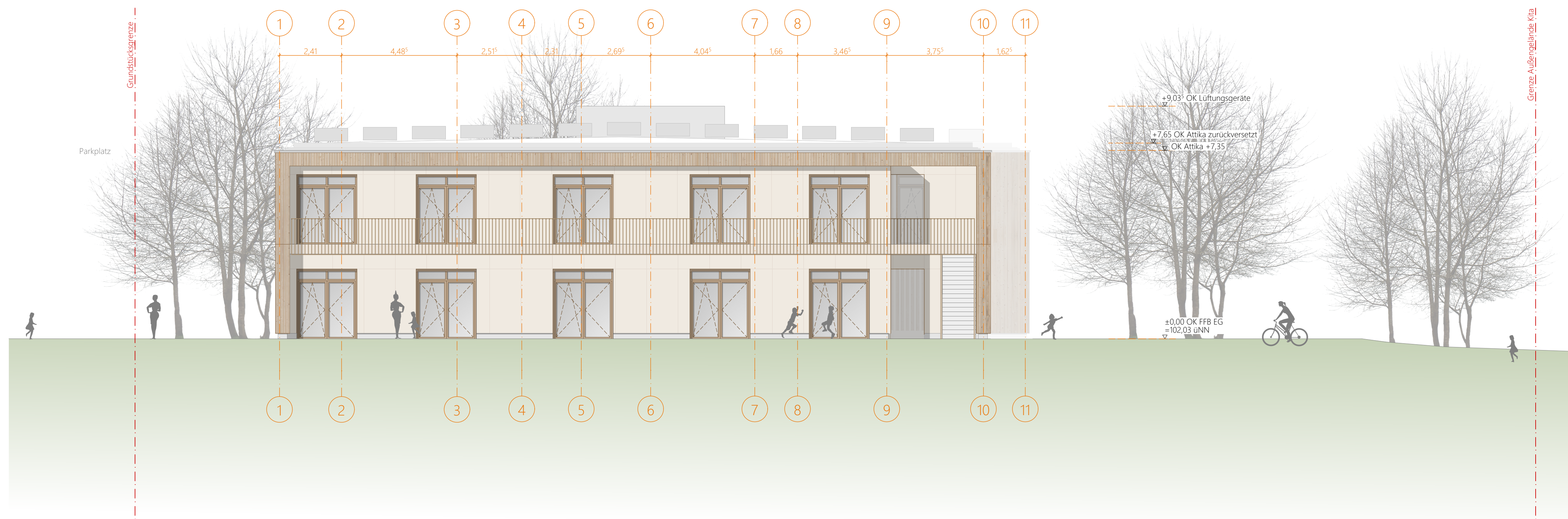

Ansicht Nordwest



Ansicht Südwest

	Baum fällen		Bestandsbaum		Neupflanzung
	Mauerwerk	FFB	Fertigfußboden	UK	Unterkante
	Beton	RFB	Rohfußboden	OK	Oberkante
	Trockenbau	BRH	Brüstungshöhe (ab OK RFB)	RD	Rohdecke
	Holzständerbauweise		Standfläche Feuerwehr	FD	Fertigdecke
	OK FFB		104.29 Geländekote Bestand	LH	lichte Höhe
	OK RFB		Geländekote	VK	Vorderkante

Legende ±0,00 = 102,03 üNN

# BAUVORLAGEN

## Kita am Sportzentrum

### 4-gruppiger Kindergarten

Am Sportzentrum 1  
67105 Schifferstadt

Auftraggeber  
Stadtverwaltung Schifferstadt  
Marktplatz 2  
67105 Schifferstadt

Projekt-Nr.	245
Planformat	DIN A1
Planerstellung	15.07.2021
Gez.	
Massstab	1:100
Plan-Nr.	BA.03

**PIA**  
ARCHITEKTEN

Bismarckstr. 59  
76133 Karlsruhe  
0721 967 17-00  
0721 967 17-99

Kirchenstraße 10  
68159 Mannheim  
0621 4373 98-50  
0621 4373 55-16

Ansicht Nord-West u. Ansicht Süd-West